EL PERIÓDICO DE

LAS CABEZAS

WWW.ELPERIODICODELASCABEZAS.ES/PDF/ELPERIODICODELASCABEZAS.PDF

DEPÓSITO LEGAL: SE-5335-07 EJEMPLAR GRATUITO

Marzo 26 VIERNES

AÑO XIII - NÚMERO 300

Cuaresma y Semana Santa cabeceña adaptadas a los tiempos del COVID19

El domingo 21 de marzo se llevó a cabo la I Mesa Redonda de Pregoneros en la Parroquia de San Juan Bautista que ha sustituido al tradicional Pregón de Semana Santa.

10

ACTUALIDAD

El Gobierno entrega a los regantes el derecho de riego de 15.085 hectáreas

03

ACTUALIDAD

El pleno acuerda apoyar a las asociaciones agrícolas en sus demandas sobre la PAC

05

ACTUALIDAD

La Delegación de Cultura presenta la programación de primavera 2021

09

DEPORTES

El próximo domingo toca ganar y esperar tras la derrota ante el Ceuta

13

DEPORTES

Gonzalo López y Javier Infantes se proclaman campeones de Sevilla

14

DEPORTES

Igualdad presenta la revista Más Deportivas junto a algunas de sus protagonistas

15

LEER EL PERIÓDICO DE LAS CABEZAS NUNCA FUE TAN FÁCIL

www.elperiodicodelascabezas.es/pdf/elperiodicodelascabezas.pdf

BIENESTAR SOCIAL Realizarán prácticas durante 6 meses en el área de lo social

Dos jóvenes se incorporan al programa de inclusión social del Ayuntamiento

REDACCIÓN
LAS CABEZAS DE SAN JUAN

El Alcalde de Las Cabezas de San Juan, Francisco Toajas, junto a la Delegada de Bienestar Social, Lidia Ferrera, han recibido en alcaldía a Selenia Ganfornina Sánchez y Melisa Mendoza Jiménez que durante seis meses realizarán prácticas en el Área de lo Social del Ayuntamiento.

Desde la Delegación de Bienestar Social se viene trabajando por la inclusión social dentro de los diferentes programas que se están llevando a cabo.

Muestra de ello es el programa de prácticas becadas de jóvenes con discapacidad intelectual que el Ayuntamiento desarrolla conjuntamente con la Diputación Provincial de Sevilla.

En esta ocasión, son dos jóvenes de la localidad, Selenia y Melisa, las que van a desarrollar las prácticas durante seis meses. Unas prácticas en las que van a desarrollar tareas de apoyo a las funciones del personal del Ayuntamiento acometiendo tareas de administrativo en el departamento de asuntos sociales y en diferentes dependencias municipales tutorizadas por una compañera.

Fuentes municipales han asegurado que "para nosotros será un placer poder contar con ellas. Les deseamos que disfruten de la experiencia".

SOLARES Llegado ese día se recibirá la visita de un inspector

El 30 de Abril finaliza el plazo de limpieza voluntaria de los solares de propiedad privada

REDACCIÓN
LAS CABEZAS DE SAN JUAN

Desde este Ayuntamiento deseamos recordar a todos los vecinos y vecinas que, según las ordenanzas municipales, el plazo para limpiar voluntariamente sus solares privados finaliza el 30 de abril. Llegado ese día, un inspector técnico revisará el estado de los solares y determinará si están limpios.

Si no es así, se avisará al vecino/a que corresponda la obligatoriedad y se le dará un breve plazo de ejecución para proceder a la limpieza que si no cumple pasará a hacerse por parte del Ayuntamiento pero con cargo al vecino/a que corresponda. Hay que tener en cuenta que si el estado de limpieza de un solar es nefasto y existen denuncias por parte de algún vecino/a la inspección puede proceder a hacerse antes, siguiendo el mismo procedimiento, para evitar las molestias al resto de la población lo antes posible.

ITV El día 8 de abril es el marcado en el calendario

La ITV móvil de ciclomotores visitará Las Cabezas de San Juan el próximo mes de abril

REDACCIÓN
LAS CABEZAS DE SAN JUAN

La ITV móvil de VEIASA (Verificadores Industriales de Andalucía, S.A.) visitará Las Cabezas de San Juan el próximo 8 de abril para todo aquel que tenga que pasar la inspección de ciclomotores de dos ruedas.

El horario de la inspección técnica será de 09:15 horas a 14:00 horas y se realizará en la caseta municipal del recinto ferial.

Recuerden que deben acudir con cita previa, llevar mascarilla sin válvula y que deberán pagar con tarjeta bancaria o carta de pago.

Puede pedir cita a través de la web de VEIASA o a través del teléfono 959 999 999.

AGRICULTURA Según Toajas, inversiones como ésta suponen un punto de inflexión en el desarrollo del Bajo Guadalquivir

El Gobierno de España entrega a los regantes del Bajo Guadalquivir el derecho de riego de 15.085 hectáreas

REDACCIÓN
LAS CABEZAS DE SAN JUAN

La delegada del Gobierno de España en Andalucía, Sandra García, y el secretario de Estado de Medio Ambiente, Hugo Morán, entregaron ayer en Lebrija a la Comunidad de Regantes del sector B-XII del Bajo Guadalquivir el título que les otorga a sus más de 15.000 hectáreas el derecho de riego para los próximos 20 años, una compleja tramitación que inició la Confederación Hidrográfica del Guadalquivir (CHG) en 2008.

El Alcalde de Las Cabezas, Francisco José Toajas Mellado, y el Alcalde de Lebrija, José Benito Barroso, asistieron al acto invitados por Francisco Romero Cárdenas, presidente de la comunidad de regantes del Sector B-XII del Bajo Guadalquivir. Además, el acto contó con la presencia de Carlos Toscano, subdelegado del Gobierno en Sevilla y Joaquín Páez presidente de la Confederación Hidrográfica del Bajo Guadalquivir, así como de Benito Bellido, director y gerente de la Comunidad de regantes del sector B-XII.

Gracias a esta concesión más de 800 comuneros podrán utilizar con plena seguridad jurídica agua superficial procedente del embalse de Peñaflor conducida a través del Canal del Bajo Guadalquivir hasta la balsa de Melendo, y del propio río Guadalquivir como toma de emergencia para el desarrollo sostenible de su actividad agrícola e industrial.

En su intervención, el alcalde Francisco Toajas agradeció la invitación de la comunidad de regantes, pues Las Cabezas cuenta con unas 180 hectáreas, y sobre todo ha agradecido que se lleven a cabo este tipo de inversiones.

Según Toajas, inversiones como ésta o en la balsa de Melendo en 2003 suponen un punto de inflexión en el desarrollo agroindustrial del Bajo Guadalquivir ofreciendo grandes oportunidades.

"Hay que poner en valor la generación de oportunidades que se otorga no sólo a las localidades en sí, sino en general al territorio"

El alcalde señalaba a su vez la importancia de que las administraciones y políticas públicas tengan el acierto de generar y apostar por inversiones que permitan a los territorios transformarse, aportando oportunidades de futuro.

Hace unos 30 años muchos sectores soportaron una reconversión que supuso en muchos casos sufrimiento, disminución o incluso la desaparición de algunos sectores productivos.

"La agricultura sufrió esa reconversión, pero no ha desaparecido, sino que se ha modernizado. Lo ha hecho sobre la valentía y el esfuerzo de los agricultores/as de la zona, de una manera inteligente y exitosa convirtiendo el sector industrial del bajo Guadalquivir en uno de los más potentes del país y de Europa con capacidad productiva, de innovación permanente, y de generar riqueza y vida en el territorio"

Tras estas palabras Toajas agradecía a toda la junta rectora por permitir mirar al pasado y sobre todo al futuro con esperanza y espíritu emprendedor. "Nunca se ha asociado el espíritu emprendedor a la agricultura, pero solo hay que mirar a las corporativas y empresas que han cambiado sus sistemas productivos a merced de la industria relacionada con la agricultura"

El Alcalde de Las Cabezas finalizaba su intervención poniendo en valor a todas las mujeres que llevaron hacia adelante aquellas parcelas que se otorgaron a los primeros parcelistas, el papel que han jugado, están jugando y jugarán en el futuro del sector de la agricultura.

teatromunicipal
lascabezasdesanjuan

Programación de Primavera

Teatro Municipal Ciudad de las Cabezas

ORGANIZA:

DELEGACIÓN DE CULTURA
EXCMO. AYTO. DE LAS CABEZAS
DE SAN JUAN

PRESENTACIÓN DE LIBROS

'Babel en mi alma' – Natalia Fernández
'Tiempo de Careta' – Juan Beato
'No puedo parar' – Melania Virués

26 DE MARZO – 18:00 H
ENTRADA LIBRE
(AA.CC. ASTARTÉ)

TEATRO JUVENIL

'Broken Play'

16 DE ABRIL – 12:00 H
ENTRADA: 2€
(INDÚO TEATRO)

PRESENTACIÓN DE LIBRO Y EXPOSICIÓN

'Doctor pirata, un médico nazi en la españa de Franco – Wayne Jamison

23 DE ABRIL – 19:30 H
ENTRADA LIBRE
*EXPOSICIÓN ABIERTA DESDE LAS 18H
(AA.CC. ASTARTÉ)

TEATRO/CIRCO

'Castillos en el aire'

24 DE ABRIL – 19:30 H
ENTRADA: 5€
(ANDRÉS KO EL MAGO DE LAS BURBUJAS)

TEATRO JUVENIL

'La noche en blanco'

1 DE MAYO – 19:30 H
ENTRADA: 5€
(PABALUMAS TEATRO)

TEATRO INFANTIL

'DEMO. Elegía del momento'

8 DE MAYO – 19:30 H
ENTRADA: 5€
(THE NOSE THEATER) CANDIDATO AL PREMIO MAX ESPECTÁCULO REVELACIÓN

TEATRO/COMEDIA

'En Sevilla hay que morí'

15 DE MAYO – 19:30 H
ENTRADA: 5€
(LA PAVA TEATRO)

TEATRO DE 0 A 5 AÑOS

'LUNA'

22 DE MAYO – 18:30 H/19:30H
ENTRADA: 5€
(ARENA EN LOS BOLSILLOS)

MÚSICA/FLAMENCO

'Rincón Malillo' Manuel Cordero

4 DE JUNIO – 20:00 H
ENTRADA: 5€
(PRESENTA SU NUEVO DISCO)

*Programación sujeta a posibles cambios

Todos los espectáculos tendrán en cuenta todas las normas de seguridad y prevención COVID-19

AGRICULTURA Aprobó una declaración institucional en relación a la Política Agraria Común (PAC)

El pleno acuerda apoyar a las asociaciones agrícolas en sus demandas sobre la PAC

REDACCIÓN
LAS CABEZAS DE SAN JUAN

En el pleno ordinario del mes de marzo que se llevó a cabo ayer, se aprobó una declaración institucional en relación a la Política Agraria Común (PAC) por parte de toda la Corporación Municipal.

Estamos actualmente en un momento de modificaciones de la PAC obligatorio a nivel europeo, que se traduce en una restructuración del reparto de fondos.

Mientras se negocia la PAC 2021-2022 que servirá de base al Plan estratégico de la misma a partir de 2023, el Gobierno de España ha aprobado un Real Decreto de convergencia que no beneficia a la agricultura del Bajo Guadalquivir, a nuestros agricultores/as y a nuestra agroindustria.

La petición de las asociaciones agrícolas UPA, COAG, ASAJA y Asociación de cooperativas se basa en la retirada del Real Decreto de convergencia, que anticipa los efectos de la PAC, solicitando a su vez abrir nuevos canales de diálogo y participación.

> LA PETICIÓN DE LAS ASOCIACIONES AGRÍCOLAS UPA, COAG, ASAJA Y ASOCIACIÓN DE COOPERATIVAS SE BASA EN LA RETIRADA DEL REAL DECRETO DE CONVERGENCIA

SALUD Entraron en vigor el viernes 19 de marzo y se mantendrán hasta el 9 de abril

Nuevas medidas preventivas COVID19 de cara a Semana Santa

REDACCIÓN
LAS CABEZAS DE SAN JUAN

Tras la reunión del Comité de Expertos que se llevó a cabo el 17 de marzo, el presidente la Junta de Andalucía, Juanma Moreno, anunció las siguientes medidas preventivas COVID19:

-Cierre perimetral de Andalucía.
-Cierre perimetral de las ocho provincias.
-Toque de queda entre las 23:00 horas y las 6:00 horas.
-Horario de aperturas de hostelería, comercio, actividades y servicios hasta las 22:30 horas.
-Reuniones máximo de 6 personas, excepto en interior de establecimientos de hostelería y restauración, donde las mesas serán de máximo 4 personas.

Estas medidas entraron en vigor el viernes 19 de marzo y estarán vigentes hasta después de Semana Santa, en concreto, hasta el 9 de abril.

Toda la información actualizada sobre las medidas puedes consultarla a través de www.mapacovid.es tan solo tienes que señalar nuestra localidad en el mapa. Desde el Ayuntamiento desean incidir en que seamos responsables, esto es una lucha de todos.

> TODA LA INFORMACIÓN ACTUALIZADA PUEDES CONSULTARLA A TRAVÉS DE WWW.MAPACOVID.ES

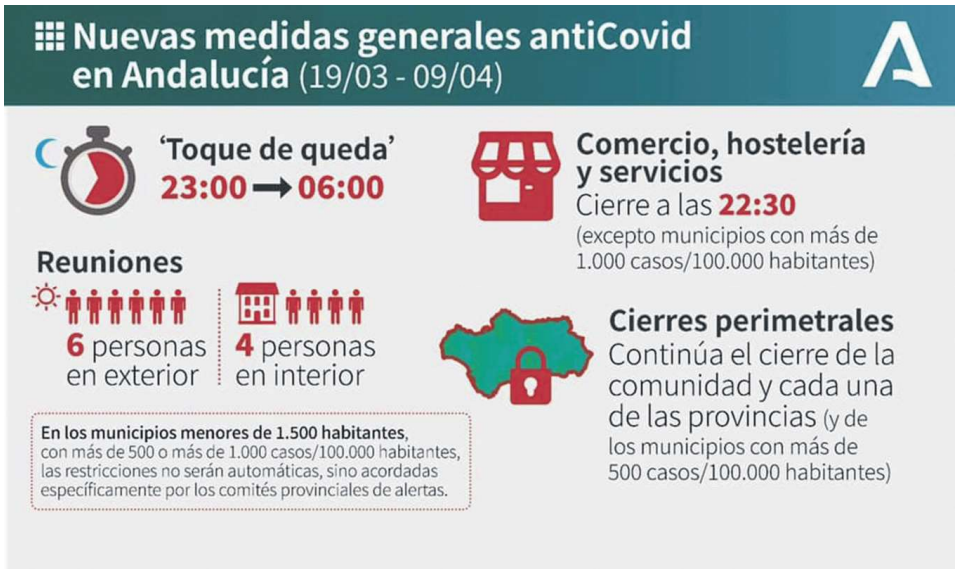

BIENESTAR SOCIAL Realizarán actividades de estimulación al aire libre

Presentado un plan de actividades alternativo a los padres y madres del taller ocupacional

REDACCIÓN
LAS CABEZAS DE SAN JUAN

La semana pasada desde la delegación de bienestar social del Ayuntamiento se mantuvo una reunión con los padres y madres de los alumnos/as del Taller Ocupacional San Roque. A la reunión asistieron la delegada de bienestar social y responsable del centro, Lidia Ferrera y la actual monitora del taller María del Mar Ortiz.

En dicha reunión se informó sobre cómo afectan las actuales medidas por COVID a las actividades del taller, se actualizó información referente a la incidencia en el municipio y sobre los cambios que se han llevado a cabo para la próxima apertura del taller.

Según las medidas de seguridad por COVID establecidas por la Junta de Andalucía y nuestro distrito sanitario, no se permite abrir el taller, pero viendo que es necesario que se lleven a cabo actividades con los alumnos/as, se ha planteado un plan de actividades a los padres y madres para que los alumnos/as puedan realizar actividades de estimulación al aire libre en grupos reducidos junto a 3 monitores que siempre los acompañarán.

Esta semana ya han comenzado dichas actividades y esperamos que estén disfrutando de la experiencia.

CONSTITUCIÓN Las Cabezas de San Juan forma parte de esta efeméride histórica

Aniversario de la firma de la Constitución de Cádiz de 1812, "La Pepa"

REDACCIÓN
LAS CABEZAS DE SAN JUAN

El 19 de marzo se cumplieron 209 años de la promulgación de la Constitución española de 1812, la conocida como "La Pepa" por coincidir con el día de San José. Tan sólo 2 años después el rey Fernando VII la abolió, pero con la llegada al poder del liberalismo en 1820 gracias al pronunciamiento del General Riego en Las Cabezas y de quienes lucharon por los derechos y libertades de todos los ciudadanos/as, el monarca tuvo que jurar la Constitución y abolir la inquisición.

En Las Cabezas de San Juan se jugó un papel fundamental en este capítulo de la historia y por eso se siguen organizando actos conmemorativos por el 200 aniversario de aquel levantamiento militar que protagonizó Rafael del Riego.

Si quieres ampliar y conocer con más detalles la historia pasada y presente en torno a la efeméride, recuerda que puedes visitar la web www.200deriegoliberal.com

"La Pepa" nació en un momento convulso de la historia de España, en el que un grupo de valientes se mantuvo firme. Hoy, nuestra Nación también pasa por momentos de incertidumbre, la unidad resultará esencial para batir una vez más a nuestro enemigo.

RIEGO Los Centros Educativos de Infantil y Primaria podrán incluir el material en la programación del curso 2021/2022

La UCA presenta el material pedagógico por el 200 Aniversario del Pronunciamiento

REDACCIÓN
LAS CABEZAS DE SAN JUAN

¿Quién fue Rafael del Riego? ¿Por qué pasó a la Historia? ¿Por qué Las Cabezas es Ciudad Constitucional? preguntas que tal vez puedan ser respondidas por la mayor parte de los adultos de Las Cabezas de San Juan y de las localidades vecinas, pero tal vez constituyen un enigma para las nuevas generaciones.

Con el fin de que los niños y niñas de la ciudad constitucional conozcan los acontecimientos que se conmemoran por el 200 Aniversario del Pronunciamiento de Riego y el Trienio Liberal, el Ayuntamiento de Las Cabezas de San Juan encomendó a la Universidad de Cádiz la elaboración de material histórico- pedagógico que, una vez finalizado e integrado en el programa educativo de los centros, será impartido en las escuelas del municipio.

Esta semana una de las encargadas del proyecto y profesora de la UCA, Noemí Serrano, ha presentado a las directoras y representantes de los Centros Educativos de infantil y primaria de la localidad el material pedagógico en forma de cuadernillo tanto para alumnos/as como para profesores/as. Lo hacía acompañada de la delegada de cultura, Margaret Guerrero y la delegada de educación, María Castro.

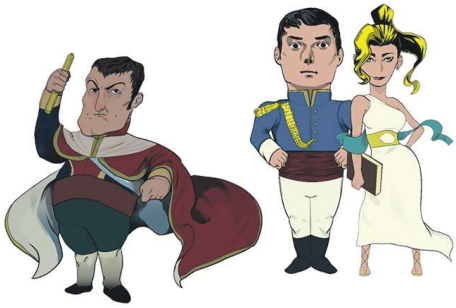

El acto comenzó con una breve introducción por parte del alcalde, Francisco Toajas, que puso en valor este recurso histórico para la pedagogía con el fin de transmitir información cultural-histórica que sirve

para crear, entre otras, identidad de pueblo y ayudará a comprender y conocer la relevancia política y social que ha jugado Las Cabezas históricamente a los más pequeños.

"La maquinaria del futuro se pone a trabajar en los colegios" señaló Toajas.

La programación en torno al acontecimiento, que se celebra en Las Cabezas y otros puntos de la geografía española desde que comenzó 2020 y que se extenderá hasta 2023, por motivos derivados de la COVID no se está pudiendo llevar a cabo al completo, pero con propuestas como ésta se pretende poder seguir trabajando desde la seguridad que en estos momentos se requiere.

La propuesta educativa está compuesta por un libreto de actividades para las etapas de Educación Infantil y de Primaria, con el consiguiente libro para el profesorado, y se centra en explicar de una forma adecuada a las edades de cada una de estas etapas educativas –entre los tres y los 12 años-, los acontecimientos acaecidos hace 200 años en el municipio, así como su influencia en la construcción del sistema democrático y del conjunto de derechos, libertades y también obligaciones que ostentamos como ciudadanos.

Los cuadernillos están divididos en cuatro fases en los que se recogen todo tipo de actividades como cuentos, adivinanzas, juegos simbólicos, de expresión artística o metacognición para los más pequeños y trivial históricos, visitas a lugares señalados del municipio…para los alumnos/as de primaria. En ambos casos y bajo la premisa de una competitividad positiva, se organizará un concurso interetapas donde podrán exponer todos los Centros el trabajo que han realizado durante el año.

Tanto Noemí Serrano como Margaret Guerrero señalaron en todo momento a los presentes que este no es un trabajo cerrado sino todo lo contrario, precisa de la colaboración y aportaciones de los Centros para que sea un trabajo a tres entre el Ayuntamiento, la Universidad de Cádiz y los Centros Educativos de la localidad.

Ahora se espera que una vez se reflexione sobre su contenido se puedan cerrar los cuadernillos y el resultado quede listo para poner en funcionamiento el próximo curso escolar.

EDUCACIÓN Una puerta a la esperanza después de cumplirse un año de pandemia por COVID19

El Ayuntamiento y el IES Brackenbury plantan un árbol de la esperanza

REDACCIÓN
LAS CABEZAS DE SAN JUAN

La mañana del 15 de marzo fue muy especial tanto para la delegación de salud y mayores como para la delegación de educación del Ayuntamiento y para todos/as los que pudieron estar presentes en la plantación en el IES Delgado Brackenbury del "Árbol de la Esperanza". Un acto muy significativo y cargado de simbolismo que hace referencia a la esperanza que debemos seguir teniendo tras un año viviendo situaciones desoladoras por la pandemia de COVID19.

Fue, además un acto intergeneracional que contó con la colaboración y participación de mayores encargados de los Huertos Sociales y de jóvenes delegados de las clases de 1º ESO en representación del Centro. Asistía también la Delegada de Educación María Castro. Raúl Puente, que trabaja con la delegación de mayores y los huertos sociales escolares, tuvo esta idea y la trasladó a la delegada Paqui Ramos que sin dudarlo apoyó la iniciativa con el respaldo de este Ayuntamiento.

En estos tiempos, más que nunca, no podemos perder la esperanza y así lo han quiso trasmitir en el acto el alcalde Francisco Toajas, la delegada de salud Paqui Ramos, el director del centro de salud Máximo Merino, el director del centro educativo Álvaro Navarro y Yolanda Lago como representante de los alumnos/as.

CULTURA Con la colaboración de asociaciones locales como AstArté o Pabalumas Teatro

La Delegación de Cultura presenta la programación de primavera 2021

REDACCIÓN
LAS CABEZAS DE SAN JUAN

El miércoles 24 de marzo tuvo lugar la presentación de la programación de primavera para este año 2021 en el Teatro Municipal Ciudad de Las Cabezas.

Al acto asistieron el Alcalde, Francisco Toajas, la delegada de cultura Margaret Guerrero, el presidente de la Asociación AstArté, Agustín Otero, y el secretario de la misma, Juan Ortiz.

La Delegada de Cultura, destacó al principio del acto la importancia de mantener viva la cultura y el Teatro abierto, señalando su apoyo a todas las personas que trabajan en el mundo de la cultura y lo están pasando mal.

Tras una valoración positiva de la respuesta de la población a la programación de otoño, a pesar de la reprogramación que tuvo que sufrir debido a la situación derivada por la COVID, se presentó una programación de primavera no muy extensa pero que cuenta con todo tipo de actividades y con la colaboración de asociaciones locales como AstArté o Pabalumas Teatro que representará por segunda vez su obra "La Noche en Blanco".

Dirigidos a toda la población desde los cero años se podrán disfrutar desde presentaciones de libros de autores locales de la mano de AstArté este mismo viernes, obras juveniles que invitan a la reflexión sobre igualdad con "Broken Play", un espectáculo familiar de danza y pompas con "Castillos en el aire", obras de jóvenes cabeceños para otros jóvenes como "La noche en Blanco", comedia de la mano de obras aclamadas como "En Sevilla hay que morir" u obras sensoriales para bebés como "Luna", unos toques y cante flamenco de la mano de Manuel Cordero que presentará su nuevo disco "Rincón Malillo", unas clases magistrales de historia sobre la Segunda Guerra Mundial gracias a Wayne Jamison y hasta una obra candidata al premio MAX como "DEMO. Elegía del momento".

Sin duda una programación de calidad gestionada por la delegación de cultura del ayuntamiento para que no tengamos que salir fuera a disfrutar sino para que podamos ir a nuestro Teatro Municipal con toda la seguridad y medidas por COVID19.

Tanto Agustín Otero como Juan Ortiz aprovecharon para agradecer al Ayuntamiento su implicación para con la asociación, la cultura en general, mandaron un mensaje de apoyo y abrieron las puertas de la asociación a cualquier ciudadano/a con inquietudes. Aprovecharon también para dar algunas pinceladas del primer acto que abrirá la programación este mismo viernes e invitaron a la población a que no falten a la cita a las 18:00 en el Teatro Municipal. Se presentarán tres libros de autores locales como Natalia Fernández, Juan Beato y Melania Virués.

El Alcalde por su parte agradecía la labor de todos/as los que han hecho posible presentar esta programación y señalaba que desde el Consistorio se tiende la mano para ayudar a cualquier cabeceño/a con alguna inquietud cultural o artística poniendo a disposición la delegación para seguir creando cultura.

EL TEATRO MUNICIPAL ACOGERÁ ACTOS DE DISTINTA ÍNDOLE DIRIGIDOS A TODA LA POBLACIÓN DESDE LOS CERO AÑOS. UNA PROGRAMACIÓN DE CALIDAD GESTIONADA POR LA DELEGACIÓN DE CULTURA DEL AYUNTAMIENTO

JUVENTUD Actividad organizada con la colaboración de la Diputación de Sevilla

Juventud pone en marcha el primer campamento urbano +Gen-T

REDACCIÓN
LAS CABEZAS DE SAN JUAN

La Delegación de Juventud del Ayuntamiento, pone en marcha el primer campamento urbano +Gen-T programado para los días 16, 17 y 18 de abril con la colaboración de la Diputación de Sevilla y la asociación RECENTIA de la localidad.

Se trata de una actividad dirigida a jóvenes de entre 12 y 16 años que podrán disfrutar de una acampada al aire libre, compartiendo inquietudes con otros jóvenes bajo las estrellas, en la que se trabajará sobre valores y derechos humanos.

La inscripción a la actividad se puede realizar desde el 15 de marzo en el Centro de Información Juvenil (CIJ) situado en la Casa de la Cultura. Puedes contactar con el CIJ a través del correo cijlascabezas@gmail.com o a través del teléfono 691 36 86 98.

Las plazas son limitadas y sólo podrán acceder a ellas 20 jóvenes. La cuota de inscripción es de 30 euros e incluye SRC, monitores, materiales, bus y comidas.

Además, la delegación de juventud pondrá a disposición de los jóvenes las tiendas de campaña.

Al tratarse de menores de edad será necesaria una autorización del padre, madre o tutor legal y un permiso especial para la toma y uso de imágenes.

La actividad queda sujeta a cambios por clima o por nuevas indicaciones derivadas de la pandemia que estamos sufriendo por COVID19.

No pierdas la oportunidad de vivir una experiencia única que contará con todas las medidas de seguridad por COVID.

CUARESMA Acto que ha sustituido al que hubiera sido el tradicional Pregón de Semana Santa este 2021

Mesa Redonda de Pregoneros

REDACCIÓN
LAS CABEZAS DE SAN JUAN

El domingo 21 de marzo se llevó a cabo la I Mesa Redonda de Pregoneros en la Parroquia de San Juan Bautista que ha sustituido al tradicional Pregón de Semana Santa que se lleva a cabo cada año.

Un acto organizado por el Consejo Local de Hermandades y Cofradías que ha contado con la colaboración del Ayuntamiento y de todas las personas que se han querido volcar.

En la mesa, moderada por Pedro Pablo Muñoz, intervinieron José Beato Guisado (pregonero 1992), Juan Almenta Beato(pregonero 2003), José Orozco Soria (pregonero 2004), Felipe López Curado (pregonero 2012), Francisco Jesús Orozco Sánchez (pregonero 2013), Carlos Gutiérrez Vargas (pregonero 2015), José Manuel López Alonso (pregonero 2016) y Lucas Espejo Román (pregonero 2017).

Asistieron al acto el Párroco, Marco Antonio Fernández, el Alcalde, Francisco Toajas, el Presidente del Consejo de Hermandades, Pepe Maestre, los distintos Hermanos/as Mayores de las hermandades de Penitencia y Gloria de la localidad, los miembros de juntas de gobierno, amigos/as y familiares de los pregoneros.

El acto lo abría la banda San Salvador con Curro Fernández a la dirección y la interpretación de la marcha Virgen del Valle.

SANTO ENTIERRO Desde el pasado martes día 9 de marzo

La Hermandad del Santo Entierro de Las Cabezas celebra su Solemne Triduo

REDACCIÓN
LAS CABEZAS DE SAN JUAN

Durante los días 18, 19 y 20 de marzo, se ha llevado a cabo el Solemne Triduo en honor a sus amantísimos titulares por parte de la Hermandad del Santo Entierro.

El sábado día 20, se llevó a cabo la Función Principal en la Parroquia de San Juan Bautista oficiada por el párroco Marco Antonio Fernández acompañado musicalmente del coro de la Hermandad.

Al acto asistieron el Hermano Mayor Felipe López, el presidente del Consejo de Hermandades, Pepe Maestre, el delegado de este Ayuntamiento, Abel Lugo, y los distintos Hermanos Mayores de las Hermandades de Penitencia y Gloria.

VERA CRUZ Se nombró Hermanos Mayores Eméritos a los 5 Hermanos que anteriormente han ocupado dicho puesto y aún viven

Celebrado el Solemne Quinario de la Hermandad de la Vera Cruz de Las Cabezas

REDACCIÓN
LAS CABEZAS DE SAN JUAN

El pasado 13 de marzo, se llevó a cabo la Función Principal de la Hermandad del Cristo de la Veraz Cruz, que durante la semana llevó a cabo su Solemne Quinario.

Al acto asistieron el Hermano Mayor, Antonio Rojas, el presidente del Consejo de Hermandades, Pepe Maestre, la delegada de bienestar social del Ayuntamiento, Lidia Ferrera, y los distintos Hermanos Mayores de las Hermandades de Penitencia y Gloria de nuestro pueblo.

La Función oficiada por el párroco Marco Antonio Fernández, contó con el acompañamiento musical del Coro Polifónico de Sion, y en dicha función la Hermandad tuvo a bien nombrar Hermanos Mayores Eméritos a los 5 Hermanos que a lo largo de la historia han ocupado dicho puesto y aún viven: Antonio Rojas López, Rafael Castro Ramos, Francisco González García, Dolores Beato Becerra y Juan Jesús Páez Guisado.

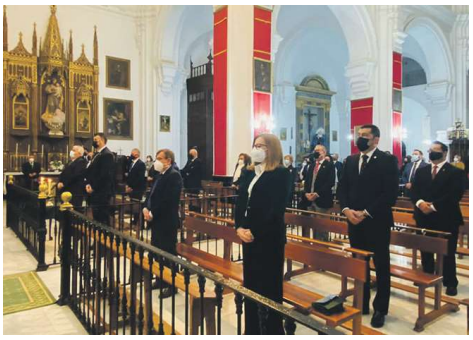

CAUTIVO Organizado por el Coro de Ntro. Padre Jesús Cautivo de Las Cabezas de San Juan

I Concurso "La Semana Santa desde tu objetivo"

REDACCIÓN
LAS CABEZAS DE SAN JUAN

El Coro de Ntro. Padre Jesús Cautivo de Las Cabezas de San Juan, convoca el I concurso de fotografías "La Semana Santa desde tu objetivo" donde numerosos fotógrafos y aficionados de nuestra Semana Santa plasmarán en sus fotografías estampas históricas que viviremos este año 2021.

En dicho concurso podrán participar cuantas personas lo deseen, ya sean profesionales o no de la fotografía siendo válidas las fotografías realizadas con cámara o móvil.

Se establece una única modalidad: La Semana Santa de 2021 en Las Cabezas de San Juan.

Los participantes podrán presentar un máximo de dos fotografías dedicada a cada Hermandad de nuestro pueblo.

Se admite cualquier técnica (blanco/negro, color o digital).

Las fotografías han de estar realizadas durante los días establecidos en los que las Hermandades y Cofradías de nuestro pueblo realizarían su Estación de Penitencia en esta Semana Santa del año 2021, debiendo ser inéditas, y no haber sido publicadas ni expuestas en ningún formato antes del fallo del jurado.

El jurado premiará las fotografías que, a su criterio, tengan una mayor calidad y creatividad artística. Debiendo de plasmar en ellas cualquier instantánea captada en los templos donde se rendirán cultos a las imágenes durante Semana Santa.

La entrega de los trabajos será telemática, a través del correo electrónico corocautivolascabezas@hotmail.com o por Whatsapp al 675238843. La entrega de trabajos finaliza el sábado 3 de abril de 2021 a las 20 h. Al enviar las obras presentadas a concurso se debe acompañar las mismas con el nombre, apellidos y el número de teléfono de su autor.

El jurado estará compuesto por personas relacionadas con el mundo cofrade y la fotografía sin que tengan participación directa ni familiar en el concurso. Su fallo será público y su decisión inapelable, pudiendo declarar desierto cualquiera de los premios.

La decisión del jurado se comunicará de forma inmediata a los propios interesados a través de teléfono o correo electrónico haciéndose pública el Domingo 4 de abril por la mañana.

Los premios, que serán entregados Domingo 4 de abril a las 13 h. en la Capilla de Ntro. Padre Jesús Cautivo son cinco, coincidiendo cada uno de ellos con un día de la Semana Santa. Así, habrá premios para la mejor fotografía del Domingo de Ramos, Miércoles, Jueves, Viernes y Sábado Santos.

Todos los trabajos presentados quedarán en poder del Coro de Ntro. Padre Jesús Cautivo que podrá hacer uso de los mismos del modo que estime oportuno, citando siempre la autoría de los mismos (Exposición, video, prensa,..).

Presentar fotografías a concurso supone la total aceptación de estas bases, así como la decisión del jurado, que está capacitado para introducir las modificaciones que vea oportunas para el buen desarrollo del concurso.

Desde la Organización piden a los participantes cumplan estrictamente con las medidas higiénico-sanitarias vigentes en el momento en el que se desarrolla el presente concurso. De igual modo rogamos respeten el horario de apertura de los templos y no entorpecer el desarrollo de los actos previstos por cada Hermandad durante la Semana Santa 2021.

CLUB DEPORTIVO CABECENSE El conjunto rojinegro se jugará la permanencia ante el Xerez DFC

El próximo domingo toca ganar y esperar tras la derrota ante el Ceuta

ANDRÉS GONZÁLEZ
LAS CABEZAS DE SAN JUAN

AD Ceuta FC: Isi Jareño, Benji, David Castro (Melo, min.74), Víctor González, Pablo (Ismael César, min.26), Jaime Morales, Misffut, David León, Aisar (Chakir, min. 26), Reina (Jalid, min.74) y Capa.
CD Cabecense: Iván Casas, Gonzaga (Vergara, min. 69), Francis (Lobo, min. 57), Jose Mari, Dani Marín, Lun (Ganfornina, min. 55), Manu (Jesús Torres, min. 55), Leon, John, Luismi y José Carlos
Árbitro: Vázquez Herrera, de Cádiz. Tarjetas amarilla a los jugadores caballas, Ismael César y David Castro. Y los rojinegros, José Carlos, Luna y Jhon.
Estadio: Municipal José Martínez "Pirri", de Ceuta. Sin público.
Goles: David Castro (1-0, min. 40) e Ismael (2-0, min. 58).

El CD Cabecense perdió en su visita a Ceuta por 2-0, era un partido muy complicado por el rival y por el viaje, aun así el equipo dio la cara hasta el final del partido.

La AD Ceuta FC, salió muy enchufada al terreno de juego ante un CD Cabecense de Rogelio Sánchez, valiente, sin perderle la cara al encuentro en ningún momento. El rojinegro Luismi tuvo la primera del encuentro, en un buen remate dentro del área, que obligó a Isi Jareño a tirar de reflejos. Cuando más se igualaba la contienda llegó el primer gol caballa. Un buen disparo de David Castro desde fuera del área, tocó en el defensa rojinegro José Mari y se coló en la portería de Iván Casas. Con 1-0 se llegó al descanso en el luminoso.

El segundo tiempo comenzó con un CD Cabecense que se lanzó a por el empate pero la AD Ceuta FC fue más certera. En el minuto 58, jugada rápida a la contra, con buen pase de Aisar a Ismael César, (el jugador pedía perdón tras el tanto, por el pasado en el Cabecense y cabeceño de nacimiento).que remataba perfectamente para conseguir el 2-0 en el partido.

El jugador Luismi fue el que más peligro creó en el área rival, suyo fue el pase a Lobo que estuvo a punto de conseguir gol.

Finalizando el encuentro por un 2-0 final.

EL PRÓXIMO DOMINGO, XEREZ DFC

El próximo domingo a las 12:30 (horario unificado), el CD Cabecense se juega la permanencia en Tercera División. Si consigue ganar y que no ganen Conil o el Rota, conseguirá la permanencia y disputará el play-off de ascenso a 2ª División "b" (2ª RFEF), en caso de empate el Conil debe de perder. Por lo tanto llega el Cabecense con opciones de permanencia en su "primera final".

JORNADA 17		
Rota	2-2	Antoniano
Balompédica	2-1	Conil
Ceuta	2-0	Cabecense
Arcos	0-2	Xerez CD
Xerez DFC	1-0	Los Barrios

PRÓXIMA JORNADA		
Xerez CD		Ceuta
Conil		Arcos
Antoniano		Balompédica
Los Barrios		Rota
Cabecense		Xerez DFC

CLASIFICACIÓN					
EQUIPOS	PT	J	G	E	P
1. Xerez DFC	34	17	10	4	3
2. Xerez CD	34	17	10	4	3
3. Ceuta	28	17	7	7	3
4. Los Barrios	23	17	7	2	8
5. Rota	21	17	6	3	8
6. Conil	19	17	3	10	4
7. Cabecense	**19**	**17**	**4**	**7**	**6**
8. Antoniano	18	17	3	9	5
9. Balompédica	16	17	4	4	9
10. Arcos	16	17	4	4	9

INSTALACIONES No estará aún disponible el pabellón cubierto

Se reabre el campo de fútbol 7 del Carlos Marchena

REDACCIÓN
LAS CABEZAS DE SAN JUAN

Siguen abiertas aunque con ciertas restricciones las instalaciones deportivas municipales en sus diversos complejos.

Así el complejo deportivo Carlos Marchena ha recuperado una importante actividad con la apertura del campo de fútbol-7 demandada durante varios meses, así como la reapertura de algunas pistas más de pádel.

No así, estará aún disponible el pabellón cubierto municipal, al ser este un complejo cerrado, las medidas restrictivas no aconsejan el uso de ello para deporte no federado de contacto.

Para más información pueden dirigirse a la Delegación de Deportes del Ayuntamiento.

PÁDEL Extraordinaria jornada deportiva para todas y todos los representantes cabeceños

Gonzalo López y Javier Infantes se proclaman campeones de Sevilla

REDACCIÓN
LAS CABEZAS DE SAN JUAN

Del 12 al 14 de marzo tuvo lugar en el club social de La Motilla el campeonato provincial de pádel que acogía a los mejore deportistas de Sevilla en sus distintas categorías.

Un torneo organizado por la Federación Andaluza de Pádel a través de sus respectivas delegaciones provinciales y que se desarrolló en unas condiciones meteorológicas idóneas para el disfrute de deportistas, familiares y acompañantes.

Con unas medidas de seguridad importante atendiendo a las restricciones del Covid-19, la Delegación de Sevilla volvió a demostrar su compromiso y su responsabilidad con sus torneos delegados siguiendo las directrices de la propia F.A.P.

En lo meramente deportivo, una amplia representación de nuestro pádel se dieron cita a la prueba con unos resultados excelente demostrando el estado actual de este deporte en nuestra localidad.

La representación femenina vino marcada por Lucía López Muñoz, actual campeona de Sevilla la pasada temporada en la categoría alevín y que este año hacía su debut en la categoría infantil. Buen torneo junto a la compañera Julia Postigo Rebollo de la localidad de Alcalá de Guadaira cayendo en semifinales frente a la que a la postre serían las campeonas.

En cuanto a la representación masculina, reseñar la participación en la categoría alevín, donde 4 representantes de nuestra localidad se metieron en semifinales de cuadro.

Así, Daniel Puerto García con su pareja de Alcalá de Guadaira Sergio Carretero Calderón cayeron en semifinales después de desaprovechar 9 bolas de partido frente a la pareja Cabecense formada por Gonzalo López Muñoz y Javier Infantes González que accedieron a la gran final tras uno de los mejores partidos del torneo. En la misma esperaba nuestro cuarto representante Diego Martínez Román que hacía dupla con S. Pérez Gil. Partido emocionante e igualado durante los dos primeros sets, donde Gonzalo y Javi se hacían con el primero 6-4 para perder 5-7 el segundo. El tercer set se decantó para la pareja Cabecense de Gonzalo y Javier por un rotundo 6-0 que les haría proclamarse campeones de Sevilla en la categoría alevín, y donde además Gonzalo López revalidaba título tras proclamarse campeón el año pasado en la categoría benjamín.

Reseñar también el debut en competición y en esta misma categoría de Daniel Borrego García que caería en cuartos de final, misma tanda a la que accedería nuestro paisano Francisco Martínez Román en la categoría infantil donde caería ante los campeones 2021.

En resumen, extraordinaria jornada deportiva la vivida durante el fin de semana y donde, resaltó el importante momento por el que atraviesa el nuestro pádel local fundamentalmente el de base.

Nuestra más sinceras enhorabuenas y nuestra felicitaciones a los campeones.

NATACIÓN La inscripción será por riguroso orden de llegada y el alumnado deberá realizar una prueba inicial de nivel

Nuevos cursos de natación dirigidos a menores de edad

REDACCIÓN
LAS CABEZAS DE SAN JUAN

La Delegación de Deportes del Ayuntamiento abrirá próximamente nuevos cursos de natación para el centro deportivo municipal.

Una amplia oferta que viene a cubrir una importante demanda principalmente para menores de 15 años.

En este sentido una de las modalidades que se ofrecerá será la de Matronatación dirigida a bebé que deberá contar con la participación en el agua de un adulto. Dicha modalidad se ofertará martes y jueves en principio en horario de tarde.

En cuanto a natación en sí, se ofrece tres niveles en función de las cualidades del alumnado. La primera de ella es curso de iniciación con cinturón denominada NUTRIA, se ofrecerá además dos opciones de curso, una de dos días, martes y jueves, y una segunda de martes, jueves y viernes. El segundo curso de iniciación será sin cinturón denominado DELFÍN, igualmente se ofrecerá dos opciones de curso, una primera de dos días, lunes y miércoles, y una segunda de tres días; lunes, miércoles y viernes. El tercer nivel considerado avanzado y denominado TIBURÓN, se ofrece en las mismas condiciones que los dos anteriores, con una opción de dos días, martes y jueves, y una tercera de tres días; martes, jueves y viernes.

El precio de los cursos con la bonificación aplicada por ser menores de 21 años serán: 19´50 euros para dos días y 21 euros para tres días.

La inscripción será por riguroso orden de llegada y el alumnado deberá realizar una prueba inicial para determinar el nivel requerido y así asignarle curso. Estos además serán limitados a un número de 10 personas.

Los horarios serán por la tarde y estos vendrán determinados en función a la demanda originada.

Para más información pueden dirigirse a la propia piscina cubierta en la Calle Barrio Nuevo, 14, bien llamando al teléfono 674 763337 o por email, cdmlascabezas@gmail.com.

DIFUSIÓN Una apuesta más por la visibilización de la mujer en el deporte

Igualdad presenta la revista Más Deportivas junto a algunas de sus protagonistas

REDACCIÓN
LAS CABEZAS DE SAN JUAN

En la mañana del miércoles se llevó a cabo la presentación de la revista Más Deportivas en el IES Ciudad de Las Cabezas por parte de la delegación de igualdad del Ayuntamiento.

Se trata del último acto programado dentro de la campaña "hagámoslas visibles" que este año ha llevado a cabo la delegación en torno al Día Internacional de las Mujeres (8M) para visibilizar a las mujeres en todos los ámbitos profesionales y luchar por una igualdad efectiva y real.

El acto contó con la participación de la directora del centro educativo, Liliana Díaz Pérez, la directora de la revista Nuria Castro Lemus y su jefa de redacción Esther Rodríguez Vidales, la delegada de educación, igualdad e infancia María Castro González y con dos de las protagonistas de los artículos programados en esta primera edición de la revista. Ellas son Julia Gutiérrez Barrios, campeona de Taekwondo de Andalucía y Marta Alonso Romano, piloto de Karting.

Aunque no pudo asistir personalmente también estuvo muy presente en el acto la tercera protagonista de la edición Ana Belén Báñez, ciclista reconocida en el mundo de MTB.

El acto lo introducían la directora del Centro Liliana López y la delegada de igualdad del Ayuntamiento María Castro que le daba la palabra a la directora de la revista.

Nuria Castro, doctora en ciencias de la actividad física y el deporte de la Universidad de Sevilla y especialista en cuestiones de género, explicaba para el alumnado de 4 ESO presente en el acto y para todos, por qué nace la revista digital Más Deportivas.

"Empecé a preguntarme por qué las niñas practican menos la actividad deportiva y me di cuenta de que va más allá de las estadísticas que se presentan. En un análisis profundo me uní a mi compañera Esther, para desde la sociología ir al origen de por qué pasan estas cosas. Así nace másdeportivas.com"

Esther Rodríguez apuntaba que tras el análisis es evidente que las desigualdades no están superadas en parte fruto de la ignorancia. "Solo hay que ver que la brecha de género existe en todas las profesiones. En el deporte nos queda mucho por hacer"

El objetivo de la revista como exponía Esther es conseguir una mayor visibilización de las mujeres en el ámbito deportivo "Si no se ve, no existe". Con sus esfuerzos y la de periodistas deportivas como nuestra paisana Paula Román Cordero, autora de los artículos de la revista, pretenden que las deportistas llamen la atención siempre y no de manera aislada.

"Los esfuerzos de muchas deportistas no tienen recompensa a nivel de visibilización. Incluso en los medios de comunicación públicos pretendemos que se otorgue una visibilización real puesto que los financiamos todos con dinero público y en esta línea no son paritarios" apuntaba Esther para finalizar su intervención.

La delegada María Castro señalaba que desde el año 2017/2018 se están llevando a cabo eventos con la temática del deporte y la mujer, por ello vieron muy interesante editar esta revista ayudando a dar visibilidad a estas tres mujeres cabeceñas de la primera edición, con el objetivo de seguir editando junto a la Universidad de Sevilla otros números para poner en valor el deporte de todas las mujeres cabeceñas.

Para finalizar, invitaba a las protagonistas de los artículos Marta y Julia a que intervinieran y ambas destacaron lo orgullosas que se sienten al poder servir de ejemplo, remarcaron la importancia de luchar por nuestros sueños e invitaron a todos/as los presentes a que reflexionen y valoren actividades como esta.

Un acto sin duda muy emotivo que invita a la reflexión y sobre todo que concluye con una campaña que ha sido creada no sólo durante unas semanas para conmemorar el Día de las Mujeres, sino que sirve para tenerla de referencia en nuestro día a día, porque es fundamental luchar por la igualdad "Hagámoslas visibles".

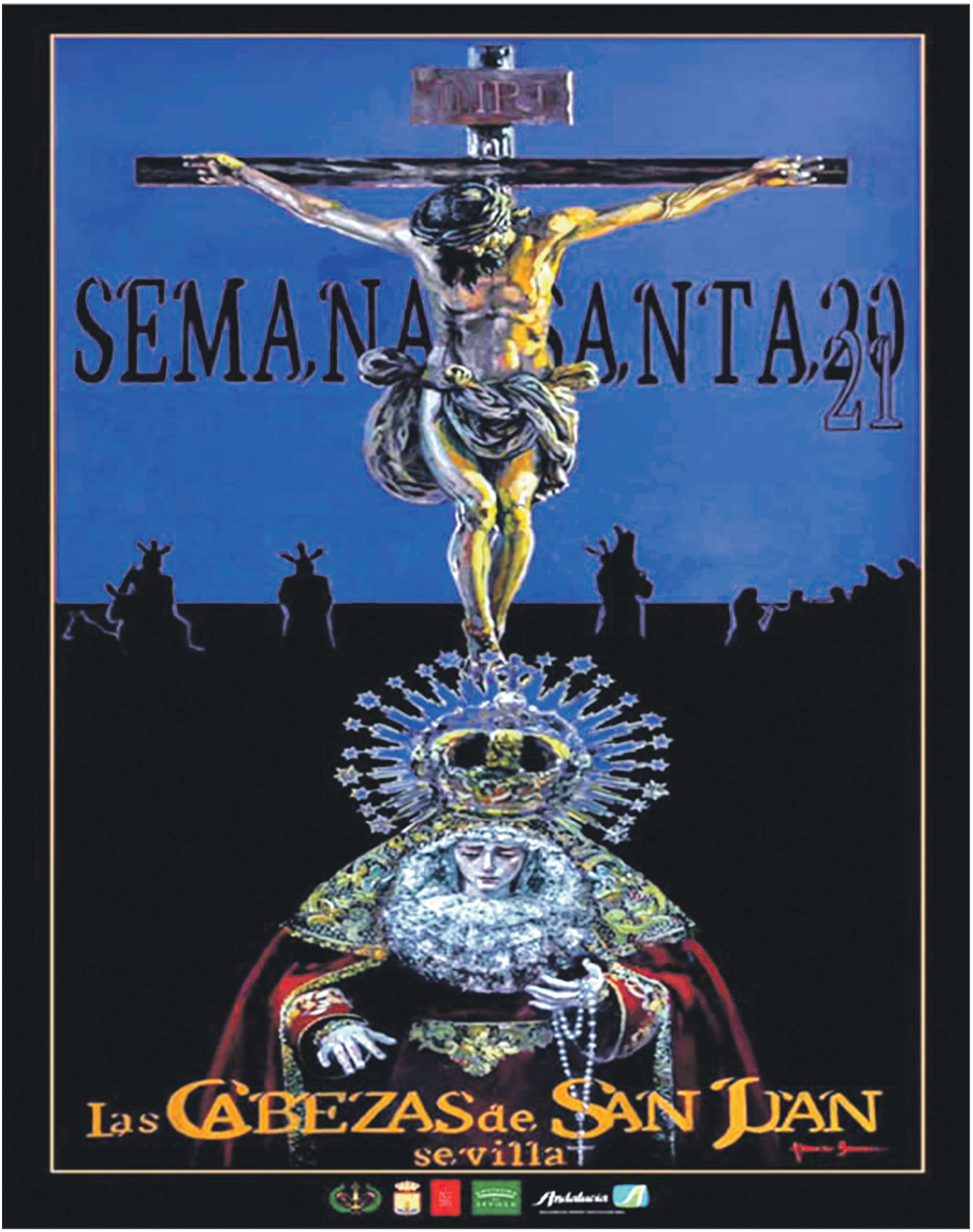
INRI
SEMANA SANTA 21
Las CABEZAS de SAN JUAN
sevilla